CHNP

Organigramme CHNP

au 22 octobre 2026

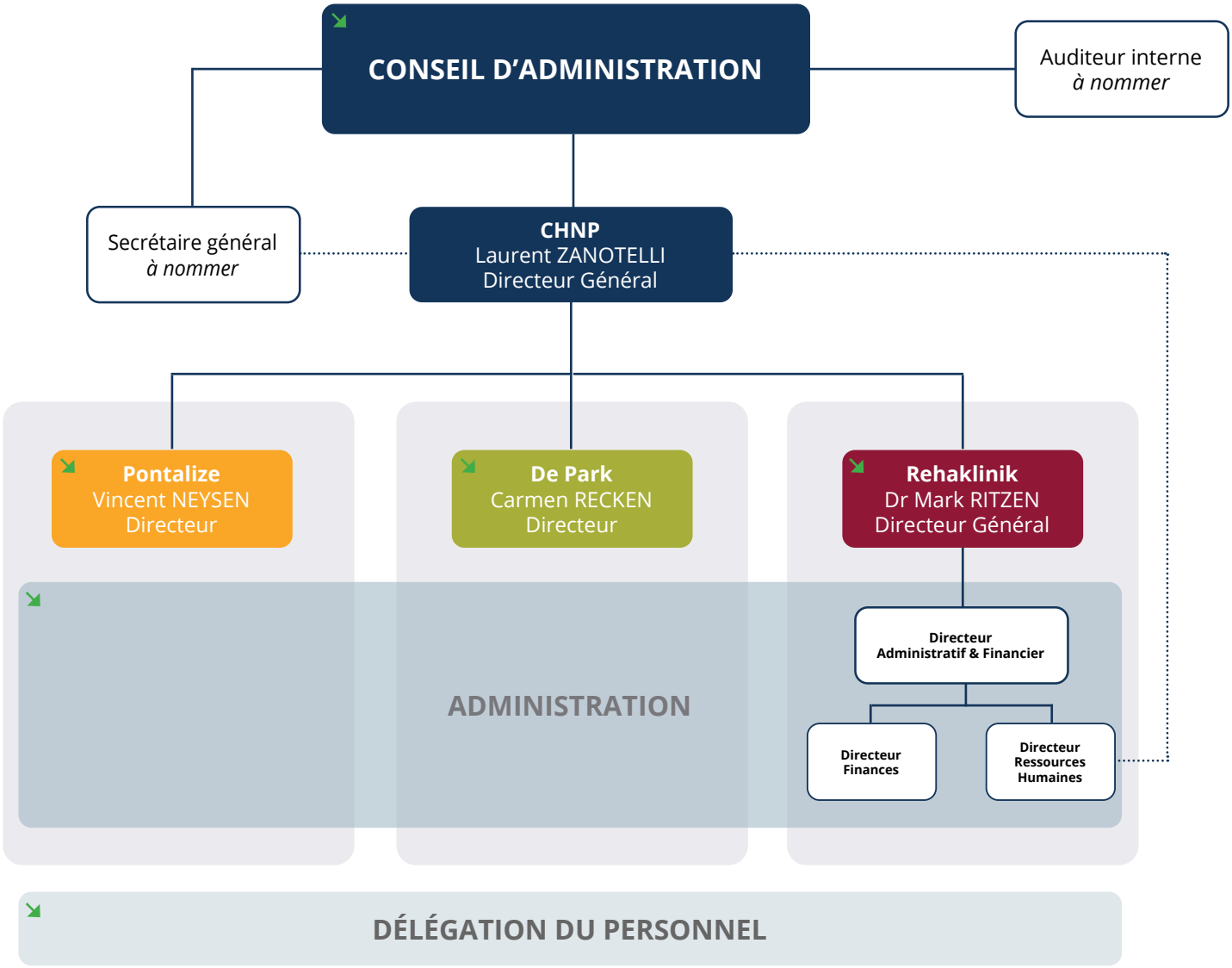

Cliquez sur le bouton pour plus d'informations.

CHNP

Organigramme Administration

au 22 octobre 2026

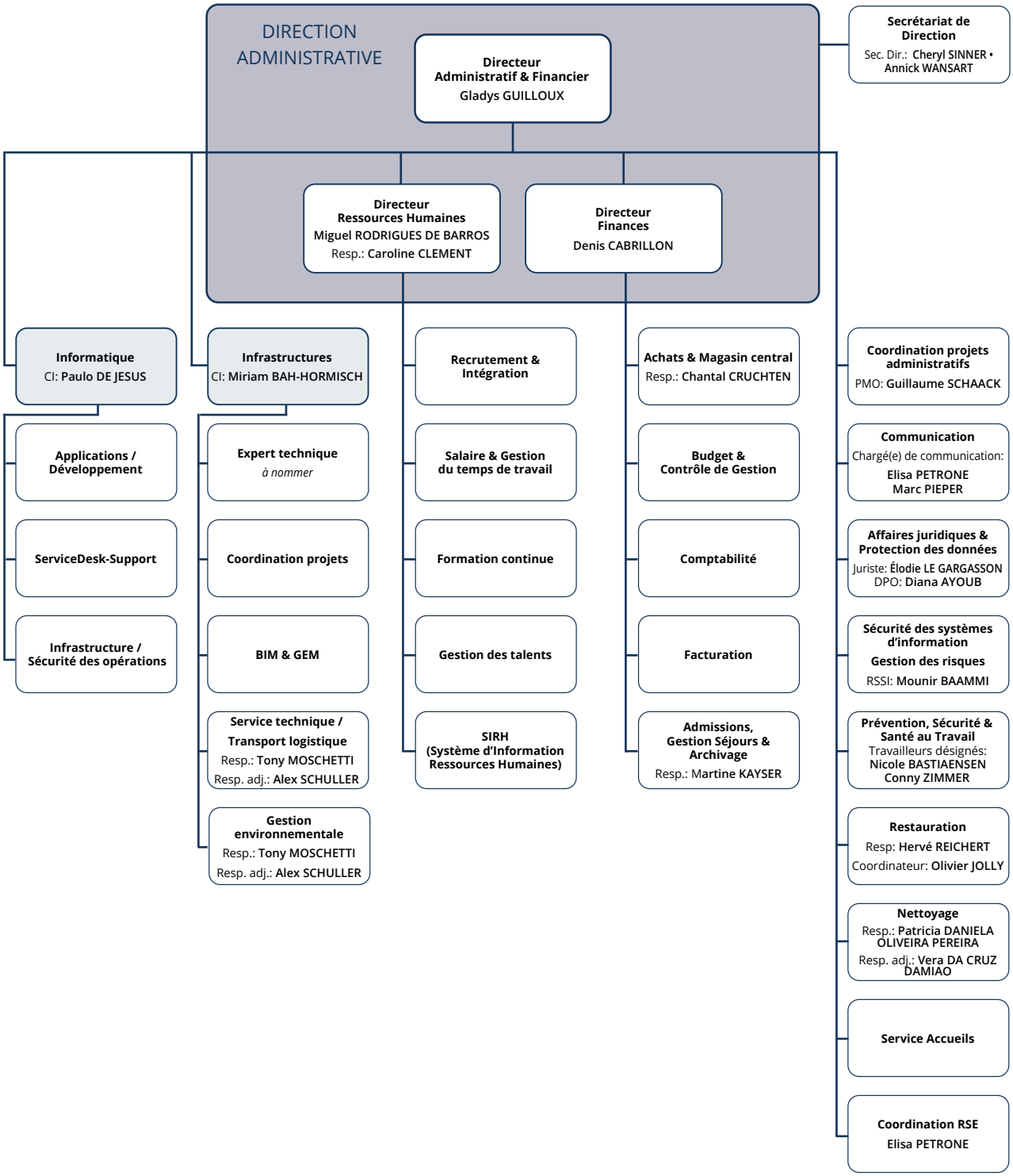

CI: Cadre Intermédiaire
DPO: Data Protection Officer
PMO: Project Management Office
Resp.: Responsable de service
Resp. adj.: Responsable de service adjoint(e)
RSSI: Responsable de la sécurité des systèmes d'information
Sec. Dir.: Secrétaire de Direction

Retour à la page d'accueil →

Rehaklinik

Organigramme Rehaklinik

au 22 octobre 2026

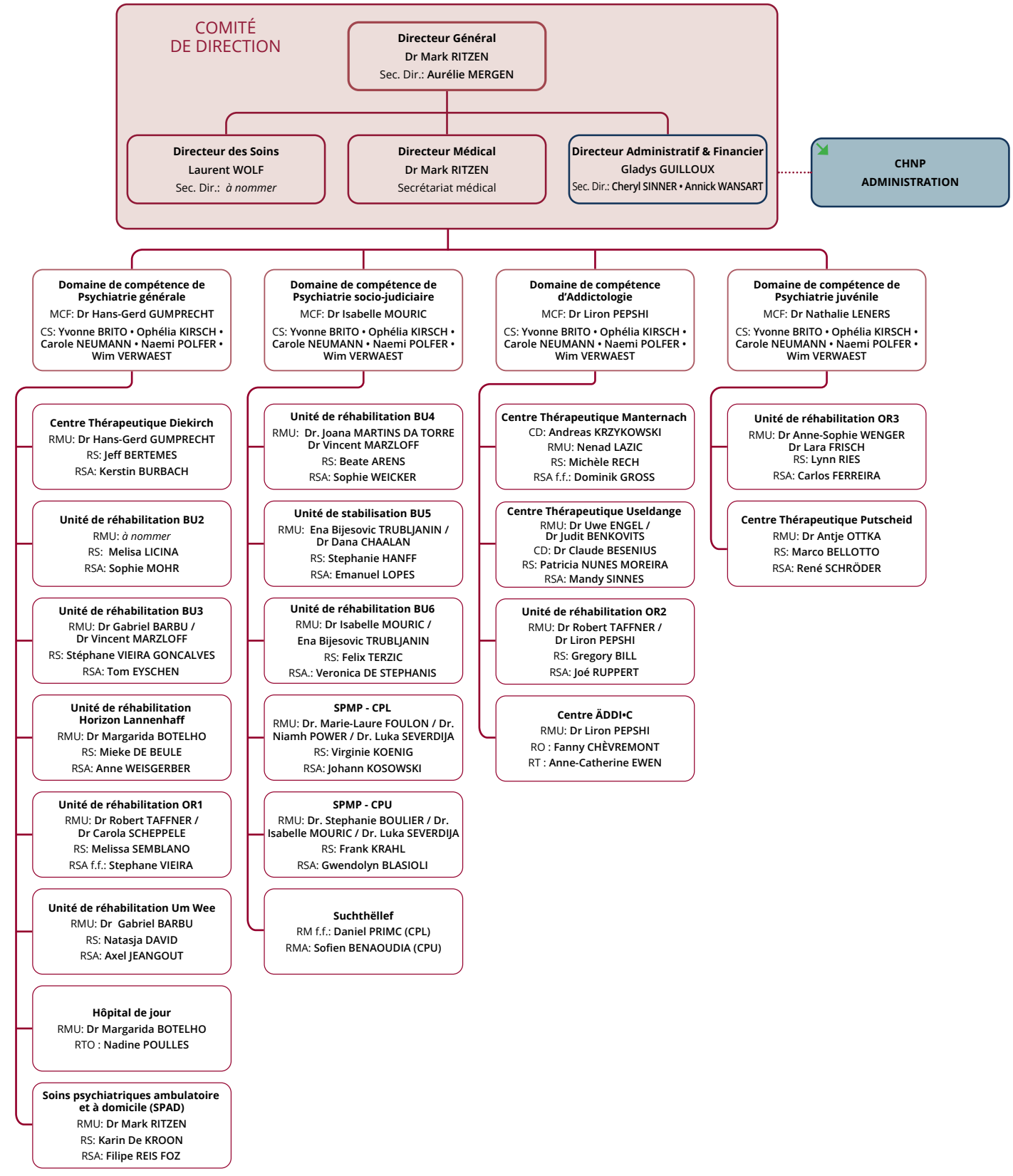

CD: Chargé(e) de Direction | CS: Cadre Soignant | MCF: Médecin Coordinateur de Filière |
Resp. multi.: Responsable multidisciplinaire | Resp. multi. adj.: Responsable multidisciplinaire adjointe |
RMU: Responsable Médical(e) d'Unité | RS: Responsable Soignant(e) | RSA: Responsable Soignant(e) adjoint(e)
RT : Responsable Thérapeutique | RO : Responsable Opérationnel | RTO : Responsable Thérapeutique et Opérationnel |
Sec. Dir.: Secrétaire de Direction

Retour à la page d'accueil →

Rehaklinik

Organigramme Rehaklinik

au 22 octobre 2026

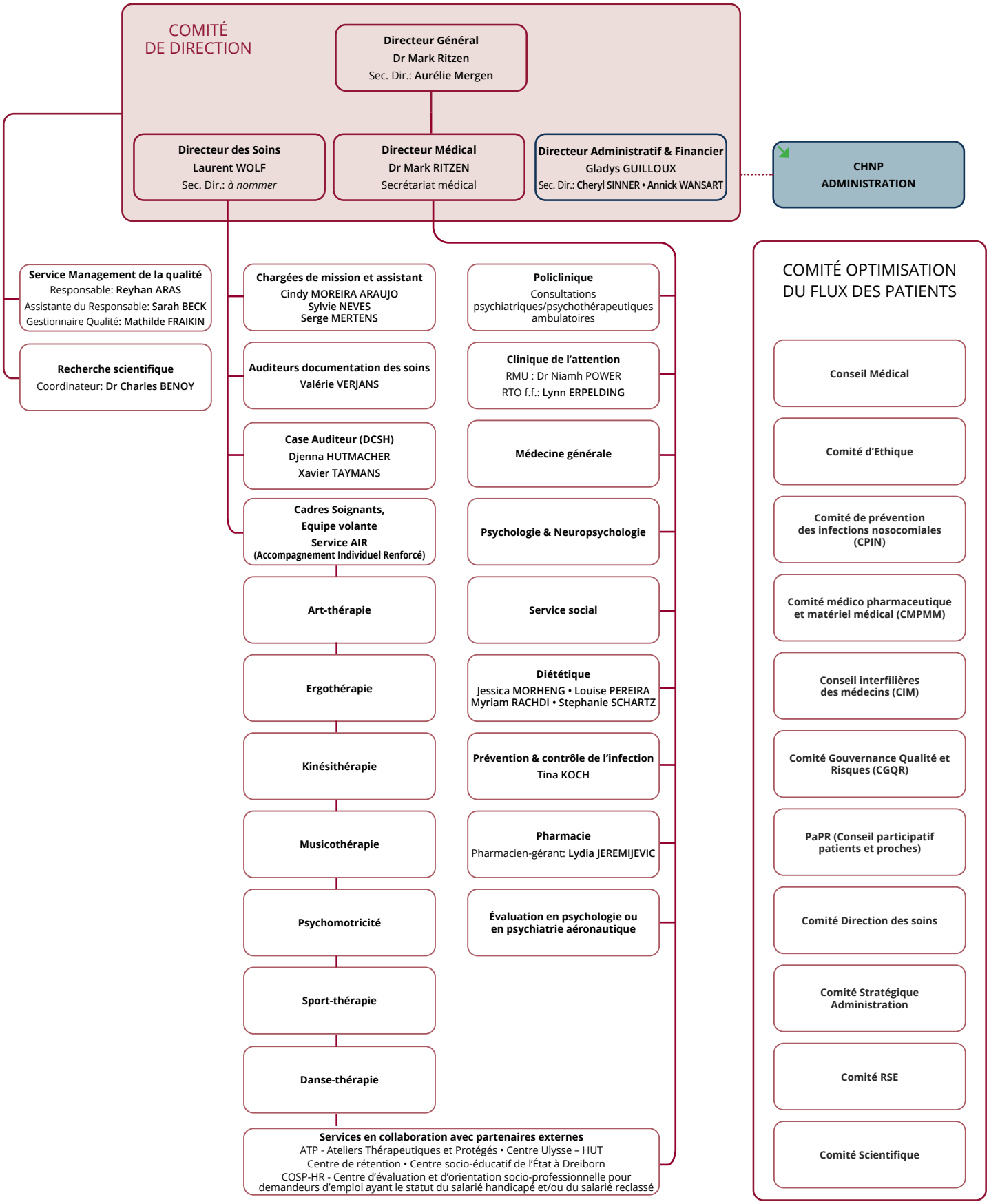

RTO : Responsable Thérapeutique et Opérationnel
Sec. Dir.: Secrétaire de Direction

Retour à la page d'accueil →

De Park

Organigramme De Park
au 22 octobre 2026

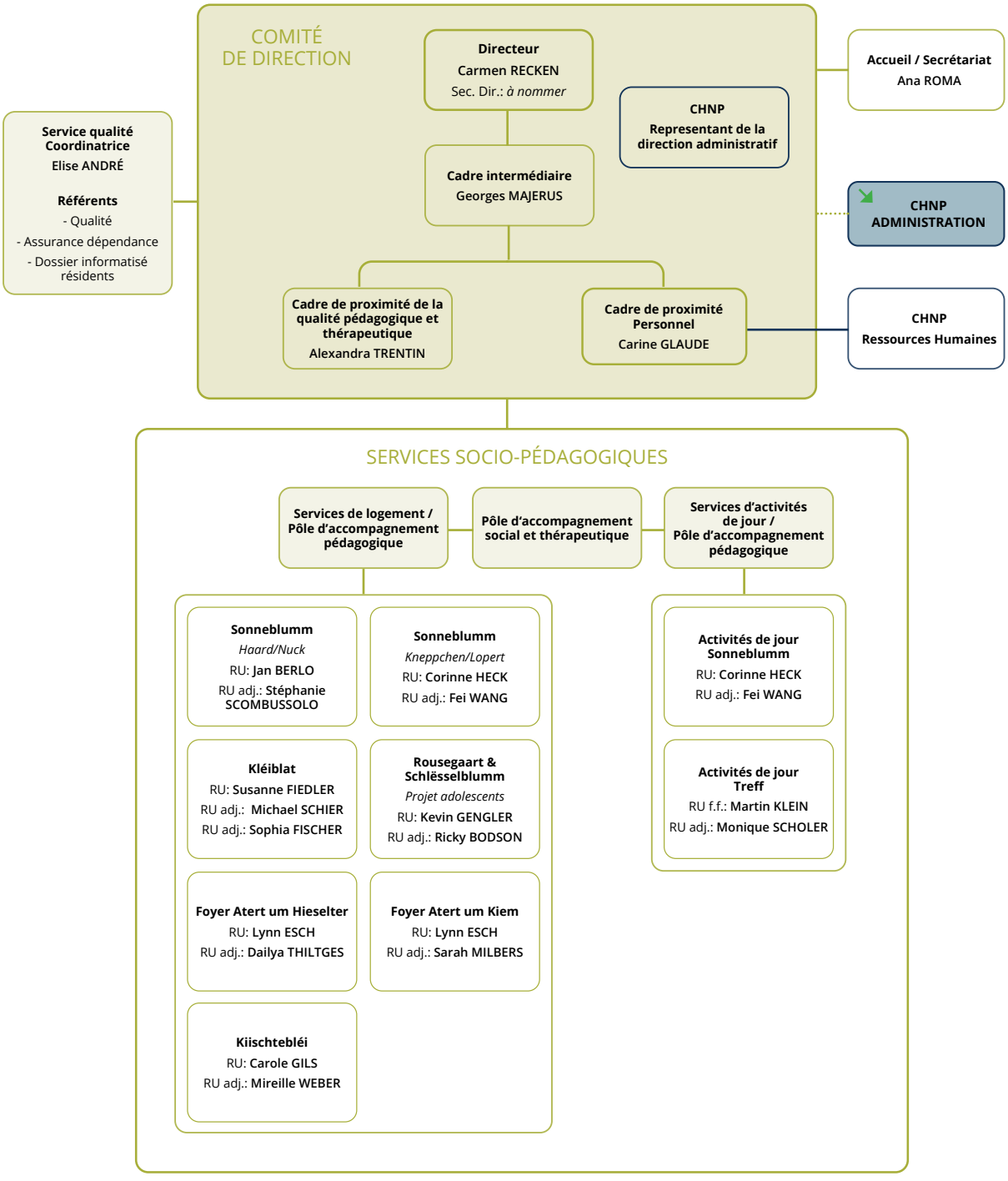

RU: Responsable d'Unité
RU adj.: Responsable Responsable d'Unité adjoint(e)
Sec. Dir.: Secrétaire de Direction

Retour à la page d'accueil

Pontalize

Organigramme Pontalize

au 22 octobre 2026

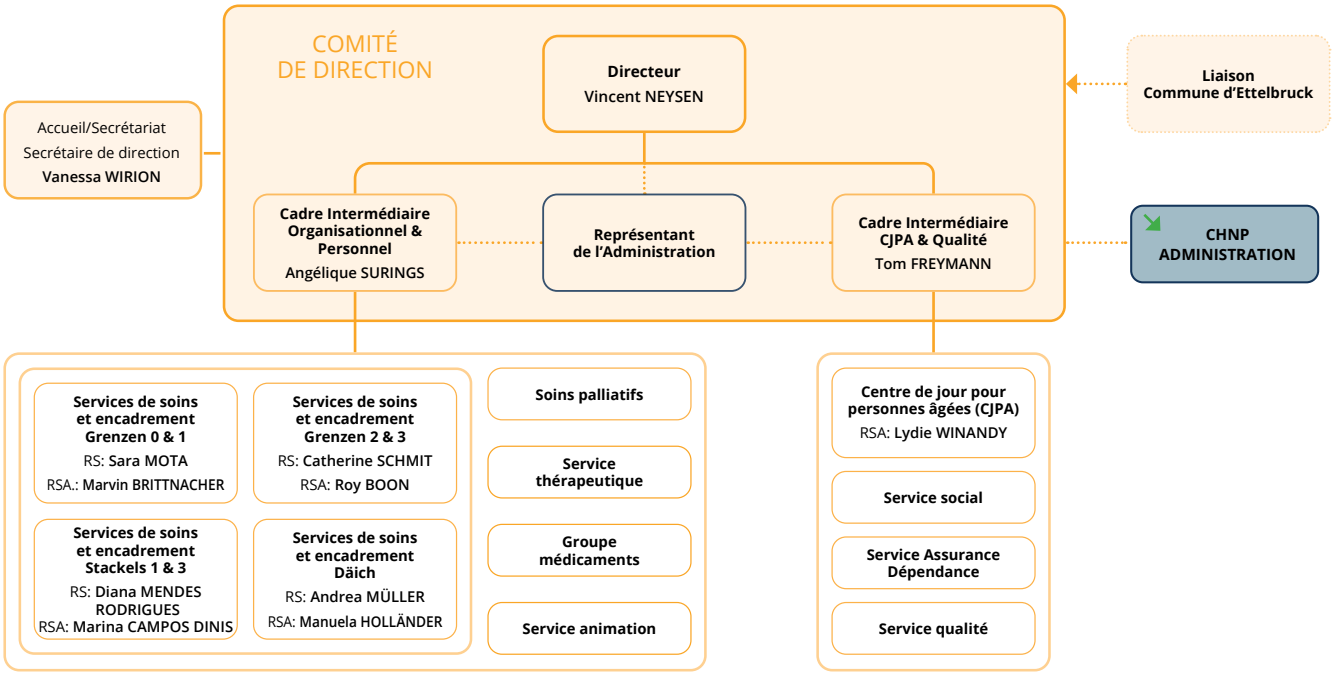

RS: Responsable soignant(e)
RSA: Responsable soignant(e) adjoint(e)

Retour à la page d'accueil →

COMPOSITION DU CONSEIL D'ADMINISTRATION

- 8 administrateurs avec voix délibérative sont nommés par le Grand-Duc sur proposition du Conseil de Gouvernement pour leur indépendance et leurs compétences dans les domaines touchant aux activités du CHNP.
- 2 administrateurs avec voix délibérative sont mandatés par le personnel: 1 par les médecins et 1 par les autres collaborateurs.
- 2 administrateurs, l'un avec voix délibérative et l'autre avec voix consultative, représentent le Conseil médical.
- 2 administrateurs, l'un avec voix délibérative et l'autre avec voix consultative, représentent la délégation du personnel.

Membres du Conseil d'Administration nommés par le Grand-Duc sur proposition du Conseil de Gouvernement

pour une durée de 6 ans à partir du 1er juillet 2022 *(par ordre alphabétique)*

- **Dr Juliana D'ALIMONTE**
- **Stéphanie GOERENS**
- **Laurent JOMÉ**
- **Edmée JUNCKER**
- **Dr Michel NATHAN** - président
- **Luc REDING** - vice-président
- **Claude SIBENALER**
- **Myriam ZIMMER**

Représentante du corps médical de l'établissement

- **Dr Isabelle MOURIC** - Médecin-spécialiste en psychiatrie

Représentants du Conseil médical *(par ordre alphabétique)*

- **Dr Anne-Christine AROLD ép. HERRMANN** - Médecin-spécialiste en psychiatrie (voix consultative)
- **David MEYRATH** - Pharmacien hospitalier

Représentant du personnel non-médical

- **Larissa SIMON** - Présidente de la délégation du personnel

Représentants de la délégation du personnel *(par ordre alphabétique)*

- **Patricia DE LEMOS RODRIGUES**
- **Oliver KOCH** - Vice-président de la délégation du personnel

Invités permanents *(par ordre alphabétique)*

- **Denis CABRILLON -** Directeur Finances
- **Thomas DOMINIQUE** - Commissaire du Gouvernement aux hôpitaux
- **Gladys GUILLOUX** - Directeur Administratif & Financier du CHNP
- **Vincent NEYSEN** - Directeur Pontalize
- **Carmen RECKEN** - Directeur De Park
- **Dr Mark RITZEN** - Directeur général Rehaklinik & Directeur médical
- **Miguel RODRIGUES DE BARROS** - Directeur Ressources Humaines
- **Laurent ZANOTELLI** - Directeur général du CHNP

Retour à la page d'accueil →

COMPOSITION DE LA CELLULE DIALOGUE SOCIAL

Membres effectifs *(par ordre alphabétique)*

Côté patronal
- **Gladys GUILLOUX**
- **Vincent NEYSEN**
- **Carmen RECKEN**
- **Dr Mark RITZEN**
- **Miguel RODRIGUES DE BARROS**
- **Laurent ZANOTELLI**

Côté salarial
- **Oliver KOCH**
- **Tony MOSCHETTI**
- **Sara MOTA**
- **Larissa SIMON**
- **Fatiha ZAIDANE**

Invités permanents

Côté salarial
- **Patrick WAGNER**

Retour à la page d'accueil

COMPOSITION DE LA DÉLÉGATION DU PERSONNEL

Membres effectifs *(par ordre alphabétique)*

- **Mandy BEBING**
- **Patricia DE LEMOS RODRIGUES**
- **Fabian GÉRARD**
- **Dany GLODT**
- **Oliver KOCH** - Vice-Président
- **Tina KOCH**
- **Tony MOSCHETTI** - Délégué à la sécurité et à la santé
- **Sara MOTA** - Déléguée à l'égalité
- **Lynn RIES**
- **Larissa SIMON**- Présidente
- **Marie-Paule VANDEPERRE**
- **Fatiha ZAIDANE** - Secrétaire
- **Tom ZANTER**

Membres suppléants *(par ordre alphabétique)*

- **Dr Anne Christine AROLD-HERRMANN**
- **Jessica BALTAZAR**
- **Filipe BORGES DOS SANTOS**
- **Monique Maria CANIFA DIAS**
- **Maria Luisa DA SILVA MELO**
- **Sébastien DELVAUX**
- **Nicole EWEN**
- **Miguel GOMES**
- **Daniel JACOBY**
- **Daniel MAJERUS**
- **Yvonne MELK**
- **Melissa THILL**
- **Claude VALERIO GOMES**

Retour à la page d'accueil →